Câmara Municipal de Urânia
CNPJ 51.842.185/0001-12
email.:- cmurania@gmail.com - Tel.: (17) 3634-1177
Avenida Presidente Kennedy nº 1.474 - Cx Postal 02 - CEP 15.760-000 - Urânia - SP

# INDICAÇÃO Nº 37/2023

***KATIA CRISTINA SIEBRA**, Vereadora da Câmara Municipal de Urânia/SP, no uso de suas atribuições legais, apresenta a esta Augusta Casa de Leis, a seguinte Indicação:*

Indico ao Excelentíssimo Senhor Prefeito Municipal, para que sejam tomadas todas as providências necessárias, junto ao setor competente, para que seja feita limpeza da vegetação natural, a fixação de um "*Guard Rail*" e placas de sinalização indicando a existência da ponte do afluente do Córrego Cumprido, na saída do Jardim Monte Verde, início do Bairro Cascavel.

A referida estrada recebe um intenso trânsito de veículos na temporada do turismo rural. A inexistência do "*Guard Rail*" pode ocasionar a queda de pessoas, animais e veículos no local.

Seguem fotos anexadas.

Na certeza das providências urgentes do Poder Executivo, antecipadamente agradecemos.

*Câmara Municipal de Urânia/SP, 28 de abril de 2023.*

**KATIA CRISTINA SIEBRA**
Vereadora

**APROVADO**
**Ao Sr. Prefeito Municipal para**
**AS PROVIDÊNCIAS**
**Em** 02 / 05 / 23
**PRESIDENTE**
***Katia Cristina Siebra***
**Presidente**

Assinam a presente Indicação os Vereadores:

*CÉLIO MOREIRA*

*DAVID RODRIGUES MENESES*

*JOSÉ AMAURI PINHEIRO DA SILVA*

*MÁRCIA FATIMA ALVES DA SILVA*

*MARCOS JOSÉ VITURI*

*MARIA RIBEIRO DE NOVAES GREGIO*

*MARINETE MUNHOZ BORGES SARACUZA*

*RODRIGO LUIZ DE OLIVEIRA MOTA*

Câmara Municipal de Urânia
CNPJ 51.842.185/0001-12
email.:- cmurania@gmail.com - Tel.: (17) 3634-1177
Avenida Presidente Kennedy nº 1.474 - Cx Postal 02 - CEP 15.760-000 - Urânia - SP
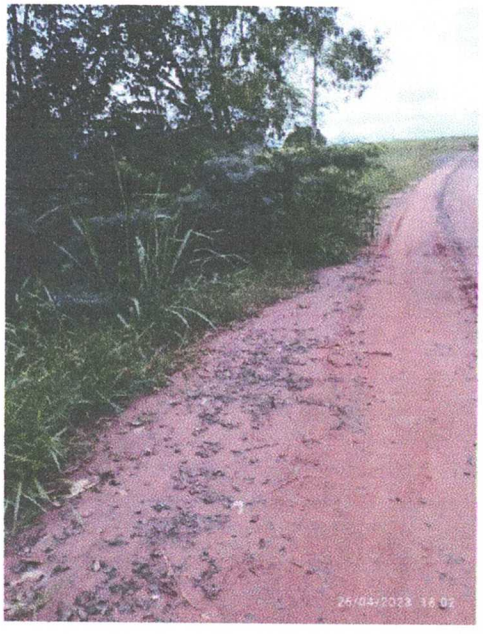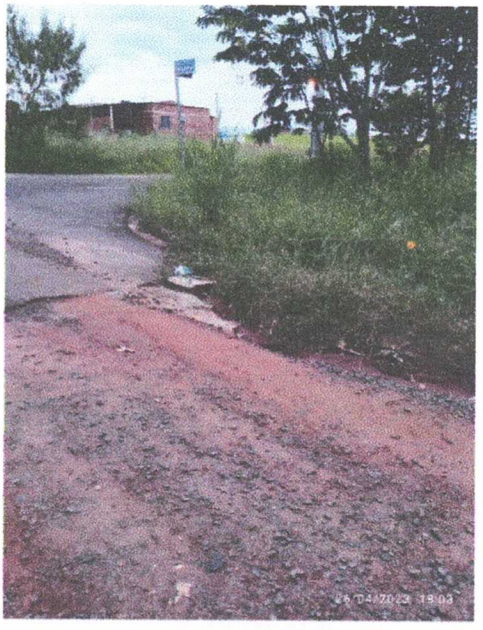
## ANEXO REFERENTE À INDICAÇÃO Nº 37/2023